



GOBIERNO DE ESPAÑA

VICEPRESIDENCIA PRIMERA DEL GOBIERNO

MINISTERIO DE HACIENDA

SECRETARÍA DE ESTADO DE HACIENDA

DIRECCIÓN GENERAL DEL CATASTRO

CONSULTA DESCRIPTIVA Y GRÁFICA DE DATOS CATASTRALES DE BIEN INMUEBLE

Referencia catastral: 9991303YH1499B0001FI

DATOS DESCRIPTIVOS DEL INMUEBLE

Localización:

CL AAIUN 3 Es:1 Pl:00 Pt:01

03010 ALICANTE/ALACANT [ALICANTE]

Clase: URBANO

Uso principal: Comercial

Superficie construida: 148 m2

Año construcción: 1964

Construcción

Destino	Escalera / Planta / Puerta	Superficie m ²
COMERCIO	1/00/01	148

PARCELA

Superficie gráfica: 160 m2

Participación del inmueble: 20,00 %

Tipo: Parcela con varios inmuebles [division horizontal]

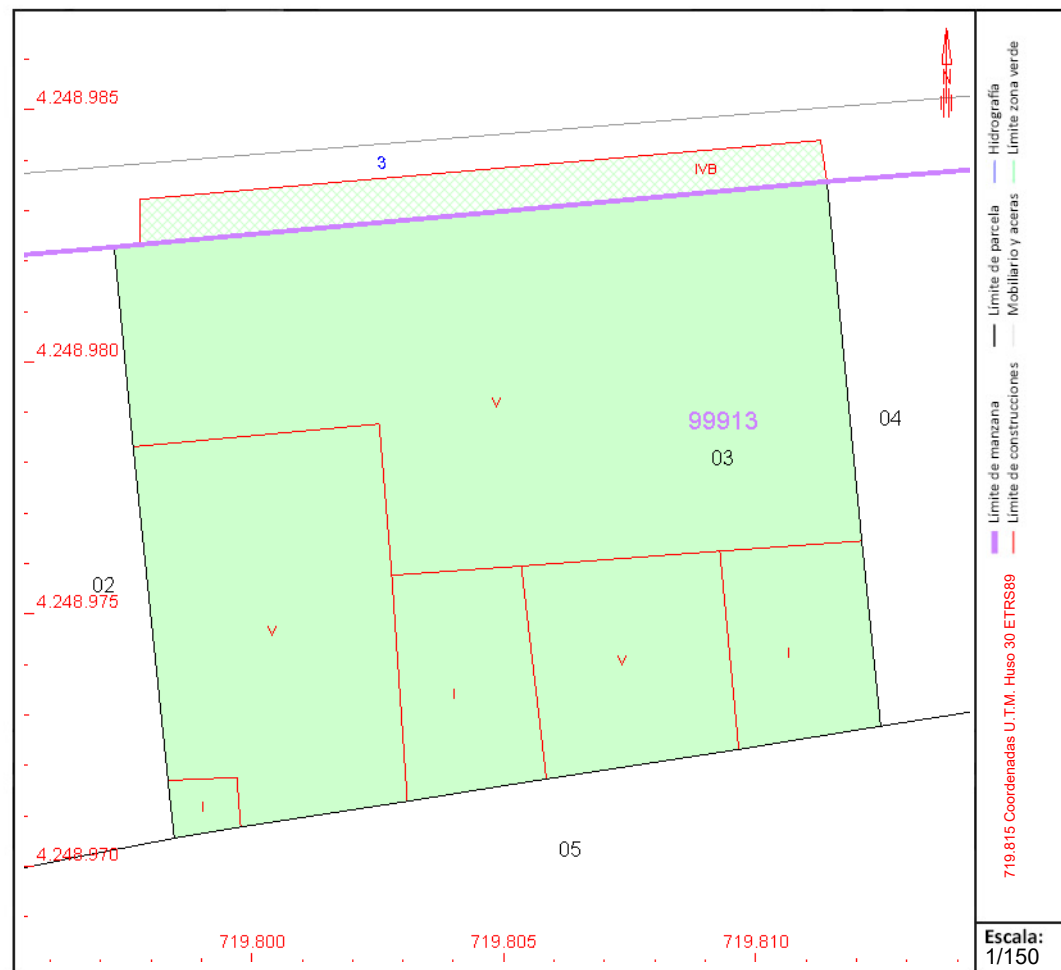

Este documento no es una certificación catastral, pero sus datos pueden ser verificados a través del "Acceso a datos catastrales no protegidos de la SEC"