



GOBIERNO DE ESPAÑA

MINISTERIO DE HACIENDA

SECRETARÍA DE ESTADO DE HACIENDA

DIRECCIÓN GENERAL DEL CATASTRO

CONSULTA DESCRIPTIVA Y GRÁFICA DE DATOS CATASTRALES DE BIEN INMUEBLE

Referencia catastral: 5279303VJ3157N0001AB

DATOS DESCRIPTIVOS DEL INMUEBLE

Localización:

PL LA VEGA 12
13160 TORRALBA DE CALATRAVA [CIUDAD REAL]

Clase: URBANO

Uso principal: Industrial

Superficie construida: 1.459 m2

Año construcción: 2007

CONSTRUCCIÓN

Destino	Escalera/Planta/Puerta	Superficie m ²
COMERCIO	1/00/01	146
OFICINA	1/00/02	34
INDUSTRIAL	1/00/03	520
INDUSTRIAL	1/00/04	642
OFICINA	1/01/01	117

PARCELA

Superficie gráfica: 2.840 m2

Participación del inmueble:

Tipo: Parcela construida sin división horizontal

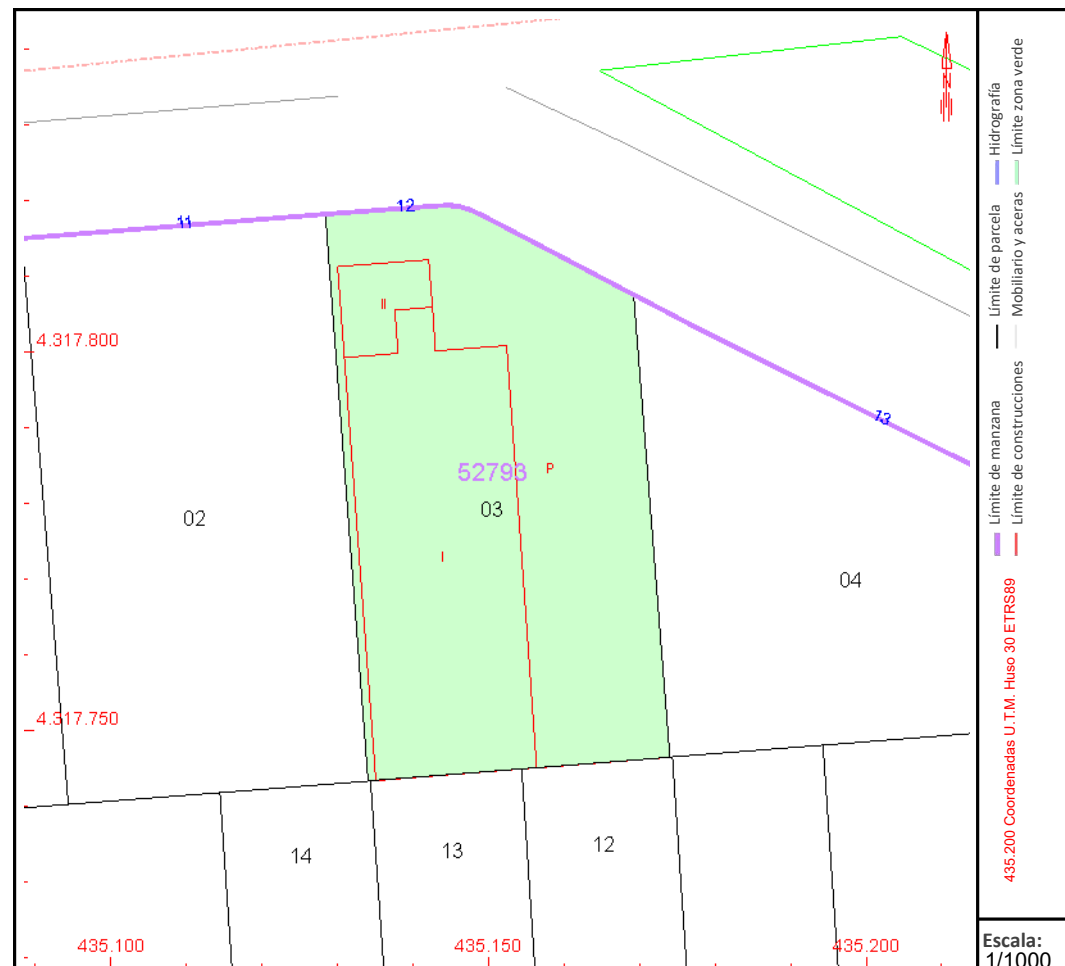

Este documento no es una certificación catastral, pero sus datos pueden ser verificados a través del "Acceso a datos catastrales no protegidos de la SEC"